

**FORMULARZ ZGŁOSZENIA ZADANIA DO BUDŻETU OBYWATELSKIEGO
W RAMACH BUDŻETU MIASTA STARACHOWICE**

OPIS ZADANIA

Imię i nazwisko zgłaszającego zadanie**	Piotr Capała	
Adres zameldowania <i>Formularz można złożyć jedynie dla okręgu miasta właściwego dla swojego miejsca zamieszkania (patrz wykaz okręgów miasta)</i>		Numer okręgu miasta :
Data urodzenia		
Numer telefonu		
Adres e-mail		

Nazwa zadania:
Obiekty sportowe i Dog Park przy ul. Pustowójtówny i Kasztanowej w Starachowicach
Lokalizacja nieruchomości w obrębie, której winno zostać zrealizowane zadanie:
Na nieruchomości zlokalizowanej pomiędzy ul. Pustowójtówny a ul. Kasztanową w Starachowicach (zgodnie z załącznikiem w postaci mapy)
Szacunkowy koszt realizacji zadania* <i>z zastrzeżeniem, iż wartość prac nie może przekraczać łącznie kwoty utworzonej w budżecie miasta na dany rok dla wydatków objętych Budżetem Obywatelskim</i>
ok. 295.000 zł

*przedstawione koszty są szacunkowe i poglądowe, koszt realizacji może ulec zmianie w zależności od ostatecznego zakresu inwestycji

SZCZEGÓŁOWY OPIS ZADANIA

<p>Uzasadnienie realizacji zadania <i>Proszę w kilku zdaniach opisać np.:</i></p> <ul style="list-style-type: none"> • Jaki problem rozwiąże zrealizowanie zadania? • Wpływ realizacji zadania na życie mieszkańców wraz z planowanymi do osiągnięcia rezultatami?
--

- *Na ile jest on niezbędny do realizacji?*
- *Wskazać lokalizację zadania np.: na załączonej mapce.*

Projekt zakłada dalsze zagospodarowanie nieruchomości położonej pomiędzy ul. Pustowójtówny a ul. Kasztanową w Starachowicach, której aktualnym przeznaczeniem jest funkcja sportowo-rekreacyjna.

Obecnie w obrębie nieruchomości znajdują się boisko do piłki nożnej (Orlik), skatepark, górka saneczkarska, plac zabaw dla dzieci, stoły do gry w szachy oraz ścieżki i tereny zielone.

W związku z faktem, że część terenu jest niezagospodarowana – projekt obejmuje utworzenie dalszych obiektów wpisujących się zarówno estetycznie jak i funkcjonalnie w wyżej wskazaną formę zagospodarowania terenu: kort tenisowy, boisko do siatkówki plażowej oraz dog park, co czyni jego realizację niezbędną.

Budowa obiektów sportowych (kortu tenisowego oraz boiska do siatkówki plażowej) przyczyni się do propagowania zdrowego stylu życia, zachęci do rozwijania kultury fizycznej mieszkańców (w tym tych najmłodszych) oraz przyczyni się do uatrakcyjnienia południowej części miasta o darmową ofertę spędzania wolnego czasu w duchu sportu.

Głównym założeniem projektu dog parku jest udostępnienie mieszkańcom południowej części Starachowic (i nie tylko) miejsca, gdzie właściciele psów mogą aktywnie spędzać czas ze swoimi czworonogami bez stwarzania problemów innym mieszkańcom oraz bezpiecznie uprawiać sporty kynologiczne (np. agility – tory z przeszkodami dla psów). Dodatkowe funkcje wybiegu to: popularyzacja aktywnego spędzania czasu z psem, wymiana doświadczeń między właścicielami zwierząt, wdrażanie kynokultury, zachęcanie do sprzątania po swoich psach, a także zapewnienie czworonogom odpowiedniej dawki ruchu. Najbliższy Dog Park od planowanego w niniejszym projekcie ma powstać przy Parku Miejskim w Starachowicach. Z uwagi na ciepłe przyjęcie tej inwestycji wśród mieszkańców osiedla Południe, Wanacja, Lubianka – budowa Dog Parku dla mieszkańców południowej części Starachowic jest inwestycją, która z pewnością znajdzie wielu amatorów i polepszy komfort życia zarówno mieszkańców jak i ich czworonogów.

Całość projektu ma również za zadanie stworzenie kompleksowego miejsca rekreacyjnego dla mieszkańców poprzez dokończenie zagospodarowania istniejącego tam terenu.

Projekt zakłada:

- budowę kortu tenisowego z nawierzchnią ze sztucznej trawy o dobrej jakości (z podbudową) o regulaminowych wymiarach (jak w załączniku) wraz z ławkami dla graczy, koszami na śmieci, ogrodzeniem (pilkołapami) o wysokości co najmniej 5 metrów oraz oświetleniem kortu;

Wnioskodawca uzasadnia wybór nawierzchni:

- a) łatwością w utrzymaniu;
- b) faktem, iż nie brudzi otoczenia;
- c) możliwością wykonywania wślizgów na korcie;
- d) wysokim poziomem amortyzacji dla stawów podczas gry (przy wykonaniu

odpowiedniej podbudowy);
e) niskim poziomem kontuzji graczy.

Główną zaletą takich kortów w porównaniu do kortów ceglanych czy trawą naturalną jest ograniczenie prac konserwacyjnych. Nie wymagają one ciągłego wyrównywania, nawadniania czy też innych stałych prac by utrzymać ich wysoką jakość przy dużej odporności na zużycie.

- boisko do siatkówki plażowej (o regulaminowych wymiarach – jak w treści załącznika) wraz z ogrodzeniem, ławkami dla graczy, koszami na śmieci oraz oświetleniem boiska;

- Dog Park o pow. ok. 565 m² (wym. ok. 38 m x 30 m x 45 m) z odpowiednimi urządzeniami na wybiegu dla psów służącymi do zabawy i treningu, ławkami, wiatą, śmietnikami oraz koszami na odchody

Ewentualne załączniki i dodatkowe materiały:

- *Mapy.*
- *Zdjęcia.*
- *Inne (np. dodatkowe ekspertyzy, rekomendacje, plany, kosztorysy, analizy prawne).*

I. Wstępny kosztorys przedsięwzięcia:

1. kort z nawierzchnią ze sztucznej trawy dobrej jakości (wymiary: 23,77 na 10,97 m, całkowity wymiar obiektu (wraz z tzw. wybiegami): min. 34,77 m x 17,07 m)

- a) Budowa kortu z nawierzchnią i podbudową: ok. 100.000 zł
- b) Ogrodzenie: 20.774,70 zł
- c) Montaż ogrodzenia: 3.988,44 zł
- d) Zakup i instalacja ławek, śmietników: 3.000 zł
- e) Oświetlenie kortu: 10.000 zł
- f) Dokumentacja projektu: 10.000 zł

2. Dog Park – wybieg dla psów ok. 565 m²

- a) Przygotowanie terenu, dodatkowe nasadzenia 5.000 zł
- b) Ogrodzenie terenu 12.000 zł
- c) Zakup i instalacja urządzeń na wybiegu 23.000 zł
- d) Zakup i instalacja ławek, wiaty, śmietników oraz koszy na odchody 10.000 zł
- e) Montaż oświetlenia 10.000 zł
- f) Dokumentacja projektu 5.500 zł

3. Boisko do siatkówki plażowej o łącznych wymiarach 26 m x 18 m (w tym 16 m x 8 m samej powierzchni)

- a) Budowa boiska wraz z ogrodzeniem: 38.000 zł
- b) Zakup i instalacja ławek, śmietników: 3.000 zł
- c) Dokumentacja projektu: 5.000 zł
- d) Oświetlenie: 5.000 zł

4. Budowa alejek i chodników wokół nowopowstałych obiektów: 30.000 zł

Łącznie: ok. 295.000 zł

II. Opis mapki stanowiącej załącznik do wniosku

Na mapce zaznaczone zostały potencjalne lokalizacje obiektów – czerwony i niebieski czworokąt – boisk, zielony trójkąt – Dog Park. Jeśli chodzi o preferowane umiejscowienie to czerwony czworobok obrazuje kort tenisowy a niebieski – boiska do siatkówki plażowej, jednakże w przypadku gdyby czynniki natury ekonomicznej bądź praktycznej (w toku realizacji projektu) wskazywałyby na zasadność zamiany tych dwóch lokalizacji to wnioskodawca w pełni popiera takie rozwiązanie.

III. Uzasadnienie kosztorysu

1. Koszt budowy kortu został dokonany na podstawie cen rynkowych:

www.boiskaikorty.pl/budowa-kortow-tenisowych-ze-sztucznej-trawy-oraz-maczki-ceglanej

2. Koszt ogrodzenia (zgodnie z załącznikiem w postaci wyceny od wykonawcy);

3. Koszt montażu ogrodzenia – obliczony na podstawie średnich stawek za usługę dla województwa świętokrzyskiego:

kb.pl/cenniki/ogrodzenia-z-siatki-montaz/

4. Koszt budowy boiska do siatkówki plażowej:

allegrolokalnie.pl/oferta/budowa-boisko-do-siatkowki-plazowej-plazowka-scj

4. Koszt oświetlenia, ławek, koszy na śmieci i odchody, wiaty urządzeń dla psów, chodników, alejek – wiedza uzyskana prywatnie od usługodawców w formie pozadokumentowej;

5. Budowa Dog Parku – wiedza na podstawie kosztów realizacji analogicznej inwestycji przy Parku Miejskim w Starachowicach.

Harmonogram działań związanych z wykonaniem zadania:

(w przypadku większej ilości zadań proszę dodać kolejny wiersz)

Opis działania:

Proszę podać niezbędne zdaniem Państwa działania do wykonania zadania.

1.	<i>Uzyskanie niezbędnych pozwoleń (zezwoleń)</i>
2.	<i>Przygotowanie dokumentacji technicznej i ekonomicznej na potrzeby przetargu;</i>
3.	<i>Przygotowanie i przeprowadzenie postępowania przetargowego w formule „projektuj i buduj”</i>
4.	<i>Odbiór prac</i>
5.	<i>Oddanie obiektów mieszkańcom do użytkowania:)</i>

OŚWIADCZENIA:

- Zgodnie z Ustawą z dnia 4 lutego 1994 r. o prawie autorskim i prawach pokrewnych (tekst jednolity Dz. U. z 2016 r. poz. 666, poz. 1333) wyrażam zgodę na zrzeczenie się praw autorskich do niniejszego zadania.
- Oświadczam, że wszystkie dane podane w formularzu oraz załącznikach są zgodne z aktualnym stanem prawnym i faktycznym.

Podpis (imię i nazwisko) i data składającego formularz:

Piotr Cepeta 16.07.2021.

Podpis (imię i nazwisko) i data dotyczący zgody na przetwarzanie danych osobowych:**

Piotr Cepeta 16.07.2021 v.

51.03



ówny



blizu

Wyślij na telefon

Udostępnij

zający miejsca: Henryki

jsce



Warstwy

Wyświetlaj podgląd trasy

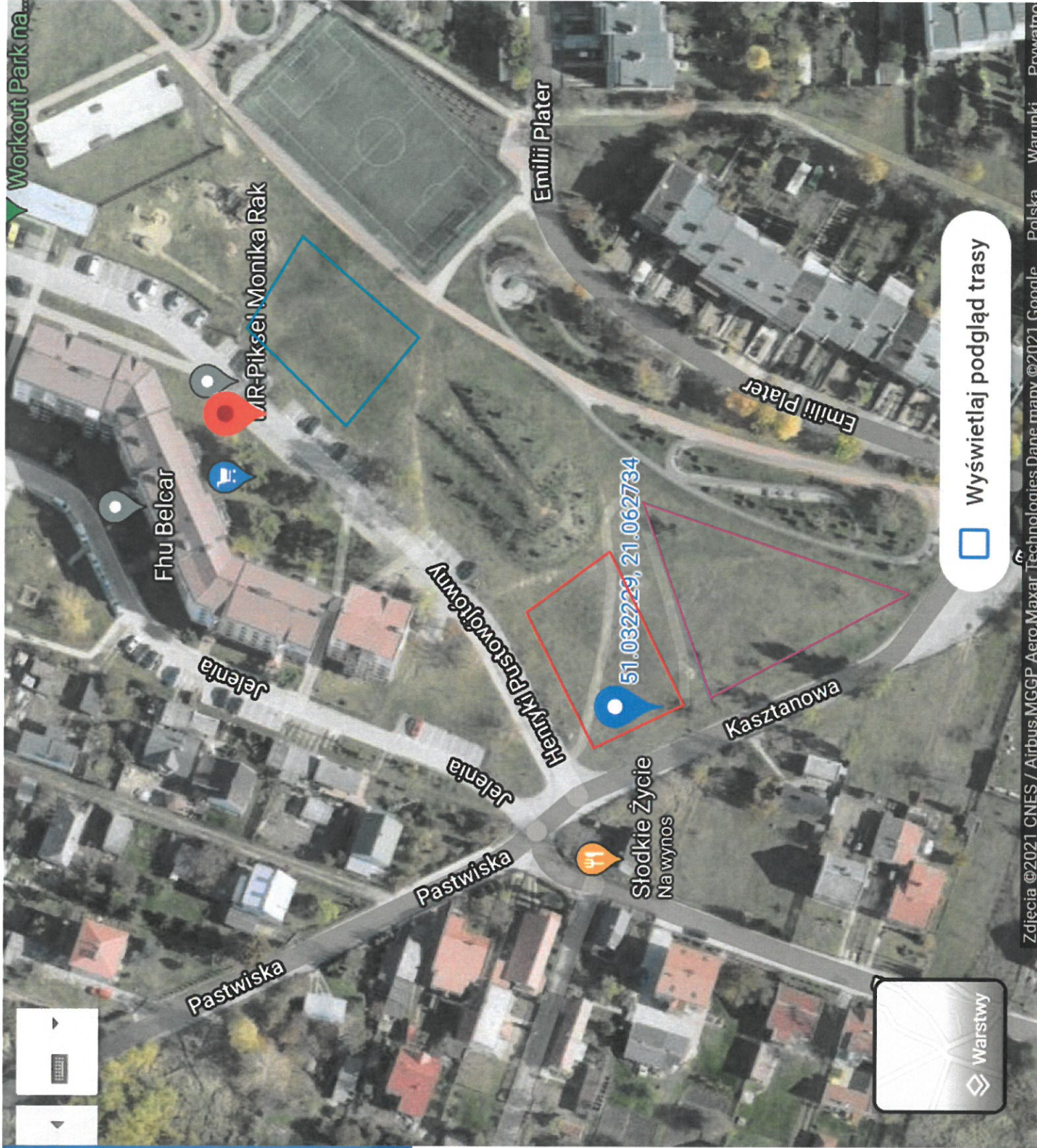

Lp	Nazwa towaru / usługi	Szczegóły towaru lub usługi	Wymiary	Ilość	VAT	Brutto	Rabat %	Brutto po rabacie
1	Piłkochwył - P1	Piłkochwył - P1. Słupy profil zamknięty 80x80mm, malowane proszkowo, kolor zielony RAL 6005. Akcesoria montażowe. ----- Siatka - P1: Oczko 10x10cm / gr.5mm - Zielona	17,00x5,00	1	23%	3 740,00 zł	-18%	3 066,80 zł
2	Piłkochwył - P2	Piłkochwył - P2. Słupy profil zamknięty 80x80mm, malowane proszkowo, kolor zielony RAL 6005. Akcesoria montażowe. ----- Siatka - P2: Oczko 10x10cm / gr.5mm - Zielona	27,00x5,00	1	23%	5 940,00 zł	-18%	4 870,80 zł
3	Piłkochwył - P3	Piłkochwył - P3. Słupy profil zamknięty 80x80mm, malowane proszkowo, kolor zielony RAL 6005. Akcesoria montażowe. ----- Siatka - P3: Oczko 10x10cm / gr.5mm - Zielona	10,00x5,00	1	23%	2 200,00 zł	-18%	1 804,00 zł
4	Piłkochwył - P4	Piłkochwył - P4. Słupy profil zamknięty 80x80mm, malowane proszkowo, kolor zielony RAL 6005. Akcesoria montażowe. ----- Siatka - P4: Oczko 10x10cm / gr.5mm - Zielona	17,00x5,00	1	23%	3 740,00 zł	-18%	3 066,80 zł
5	liczydło_pilkochwyt_5	Piłkochwył - P5. Słupy profil zamknięty 80x80mm, malowane proszkowo, kolor zielony RAL 6005. Akcesoria montażowe. ----- Siatka - P5: Oczko 10x10cm / gr.5mm - Zielona	-	1	23%	5 940,00 zł	-18%	4 870,80 zł
6	liczydło_pilkochwyt_6	Piłkochwył - P6. Słupy profil zamknięty 80x80mm, malowane proszkowo, kolor zielony RAL 6005. Akcesoria montażowe. ----- Siatka - P6: Oczko 10x10cm / gr.5mm - Zielona	-	1	23%	2 200,00 zł	-18%	1 804,00 zł
7	Dostawa	Dostawa - Transport piłkochwył(ów) do klienta wykonuje firma BAGAN ----- woj. świętokrzyskie	-	1	23%	1 291,50 zł	-	1 291,50 zł

ŁĄCZNY RABAT: -4 276,80 zł

Wartość netto: 16 890,00 zł

Kwota VAT: 3 884,70 zł

Koszt wysyłki kurier: nie dotyczy

Uwagi klienta do pytania o cenę

Treść:

(Cena brutto - rabat)
Razem do zapłaty: **20 774,70 zł**

Propozycja cenowa dla: