

12210/18/BOM

Wpłynęło dn. 27-07-2018

Przyjęto przez:
Agnieszka Krzepkowska



054001NUX4

FORMULARZ ZGŁOSZENIA ZADANIA DO BUDŻETU OBYWATELSKIEGO W RAMACH BUDŻETU MIASTA STARACHOWICE

Imię i nazwisko zgłaszającego zadanie	Robert Bielejec, Joanna Głównicka	
Adres zameldowania <i>Formularz można złożyć jedynie dla okręgu miasta właściwego dla swojego miejsca zamieszkania (patrz wykaz okręgów miasta)</i>		Numer okręgu miasta: 14
Data urodzenia		
Numer telefonu		
Adres e-mail		

Nazwa zadania:
Budowa nawierzchni z kostki brukowej ul. Witolda Lutosławskiego na odcinku pomiędzy ul. Jana Pawła II i ul. Ignacego Paderewskiego
Lokalizacja nieruchomości w obrębie, której winno zostać zrealizowane zadanie:
Starachowice ul. Witolda Lutosławskiego dz. nr 1891/1 na odcinku od ul. Jana Pawła II do ul. Ignacego Paderewskiego
Szacunkowy koszt realizacji zadania* <i>z zastrzeżeniem, iż wartość prac nie może przekraczać łącznie kwoty utworzonej w budżecie miasta na dany rok dla wydatków objętych Budżetem Obywatelskim</i>
58m x 4,5m = 261m ² 261m ² x 199zł/m ² = 51939zł

*przedstawione koszty są szacunkowe i poglądowe, koszt realizacji może ulec zmianie w zależności od ostatecznego zakresu inwestycji

SZCZEGÓŁOWY OPIS ZADANIA

Uzasadnienie realizacji zadania

Proszę w kilku zdaniach opisać np.:

- *Jaki problem rozwiąże zrealizowanie zadania?*
- *Wpływ realizacji zadania na życie mieszkańców wraz z planowanymi do osiągnięcia rezultatami?*
 - *Na ile jest on niezbędny do realizacji?*
- *Wskazać lokalizację zadania np.: na załączonej mapce.*

Działki zlokalizowane przy ul. Witolda Lutosławskiego od strony zachodniej zabudowane są budynkami jednorodziennymi. Po zachodniej stronie ulica ta częściowo została zabudowana budynkami jednorodziennymi, a u zbiegu ul. Lutosławskiego i ul. Paderewskiego powstało i jest dalej rozbudowywane osiedle budynków wielorodzinnych. Mieszkańcami opisywanego obszaru w dużej części są rodziny z dziećmi w wieku szkolnym. W jednym z budynków wielorodzinnych działa szkoła językowa, do której uczęszczają dzieci z całego miasta. Do wymienionych budynków nie istnieje dojazd drogą utwardzoną jak również nie ma tam chodnika. W okresie roztopów oraz w trakcie i po opadach atmosferycznych zarówno ruch kołowy jak i pieszy odbywa się po powierzchniach pokrytych błotem, a spływająca woda powoduje wypłukiwanie gruntu i nanoszenie go na ul. Jana Pawła II.

Wnioskowana inwestycja zapewni możliwość dojazdu nawierzchnią utwardzoną poprawiając komfort życia mieszkańców. Utwardzenie odcinka ul. Witolda Lutosławskiego połączy ul. Jana Pawła II z utwardzonym odcinkiem ul. Paderewskiego oraz zagospodarowanym terenem wokół bloków co nada logikę zagospodarowania terenu.

Ewentualne załączniki i dodatkowe materiały:

- *Mapy.*
- *Zdjęcia.*
- *Inne (np. dodatkowe ekspertyzy, rekomendacje, plany, kosztorysy, analizy prawne).*

- w załączeniu lokalizacja wnioskowanej inwestycji na mapie

Harmonogram działań związanych z wykonaniem zadania:

(w przypadku większej ilości zadań proszę dodać kolejny wiersz)

Opis działania:

Proszę podać niezbędne zdaniem Państwa działania do wykonania zadania.

1.	<i>Przygotowanie koncepcyjne oraz formalno-prawne</i>
2.	<i>Przeprowadzenie postępowania przetargowego w systemie zaprojektuj i wybuduj</i>
3.	<i>Realizacja inwestycji</i>

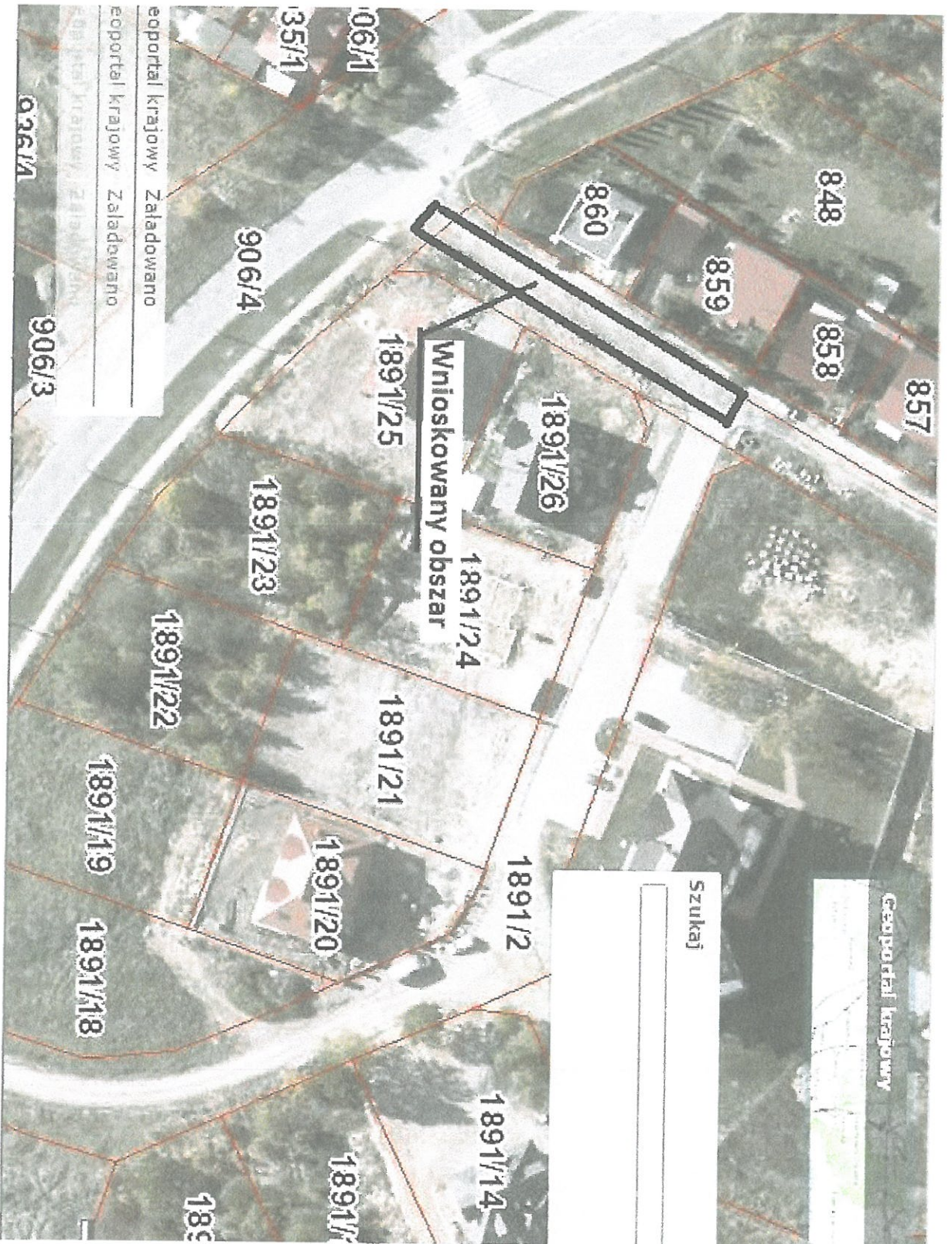

Geoportals krajowy

Szukaj

geoportals krajowy Zaladowano

geoportals krajowy Zaladowano
026/1 906/3

Zatęcznik 1